



HC Wacker München

84. JAHRESHAUPTVERSAMMLUNG

20.03.2026



Klaus „Klausi“ Frei
(† 23.01.2025)

Edwin Reinhart
(† 23.11.2025)

Manfred Hanrieder
(† 12.03.2026)



1. Geschäftsbericht des Vorstands
2. Bericht der Kassenprüfer
3. Ehrungen
4. Entlastung des Vorstands und der Kassenprüfer
5. Auslosung von Darlehnsgebern für die partiellen Rückzahlungen von Darlehen des Neubaus des zweiten Kunstrasens
6. Anträge
 1. Antrag des Vorstands, Rainer Schöllkopf zum Ehrenmitglied zu ernennen und in den Ältestenrat zu berufen
 2. Antrag der Hockeyabteilung, die Hockey-Spartenbeiträge ab 01.01.2027 anzupassen
 3. Antrag der Hockeyabteilung für eine Sonderumlage 2026
7. Verschiedenes, Fragen an den Vorstand und Diskussion

1. GESCHÄFTSBERICHT DES VORSTANDS



Mitgliederentwicklung 2000 - 2025

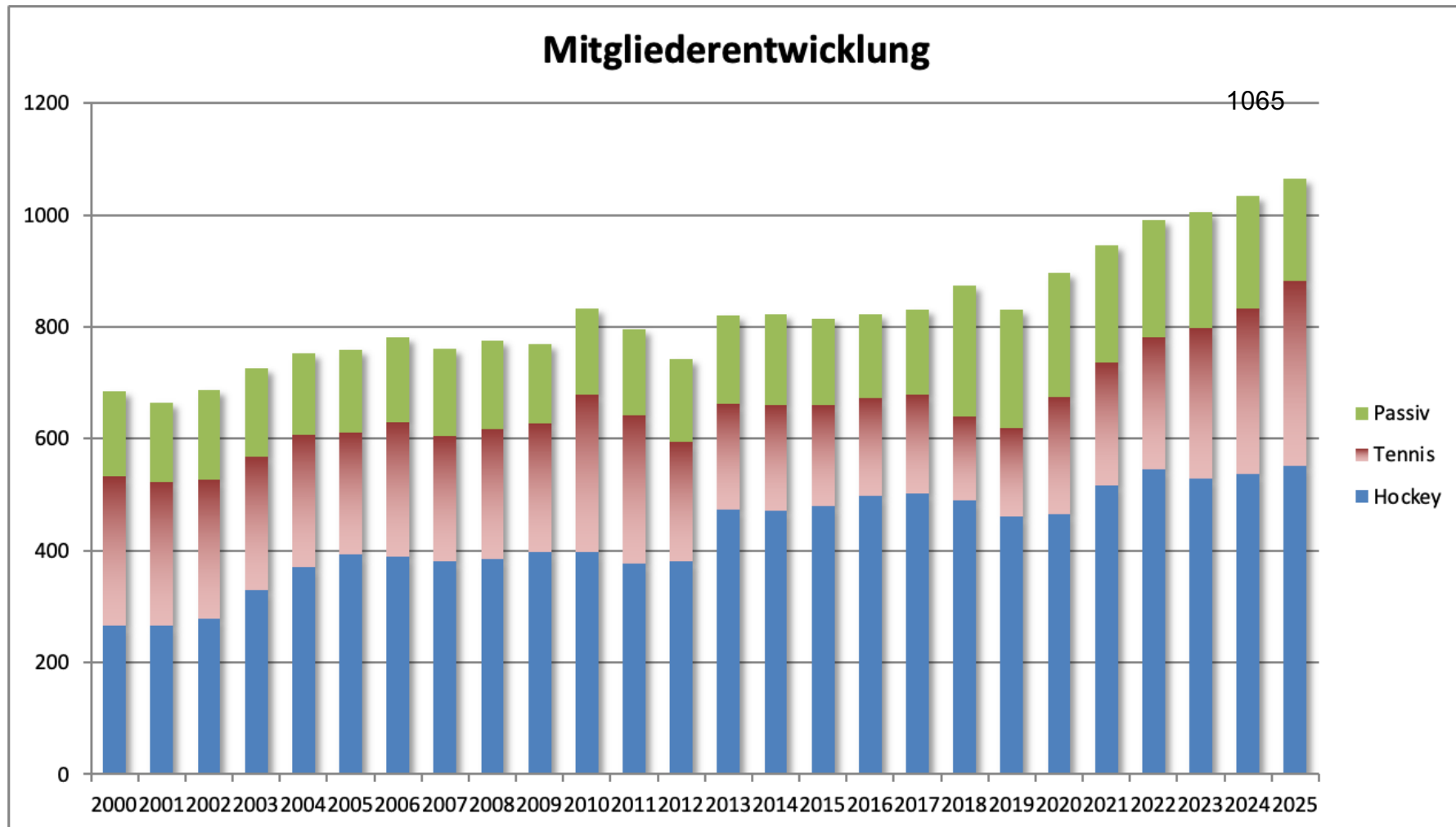

1. GESCHÄFTSBERICHT DES VORSTANDS



Finanzielle Situation – Jahresergebnis 2025

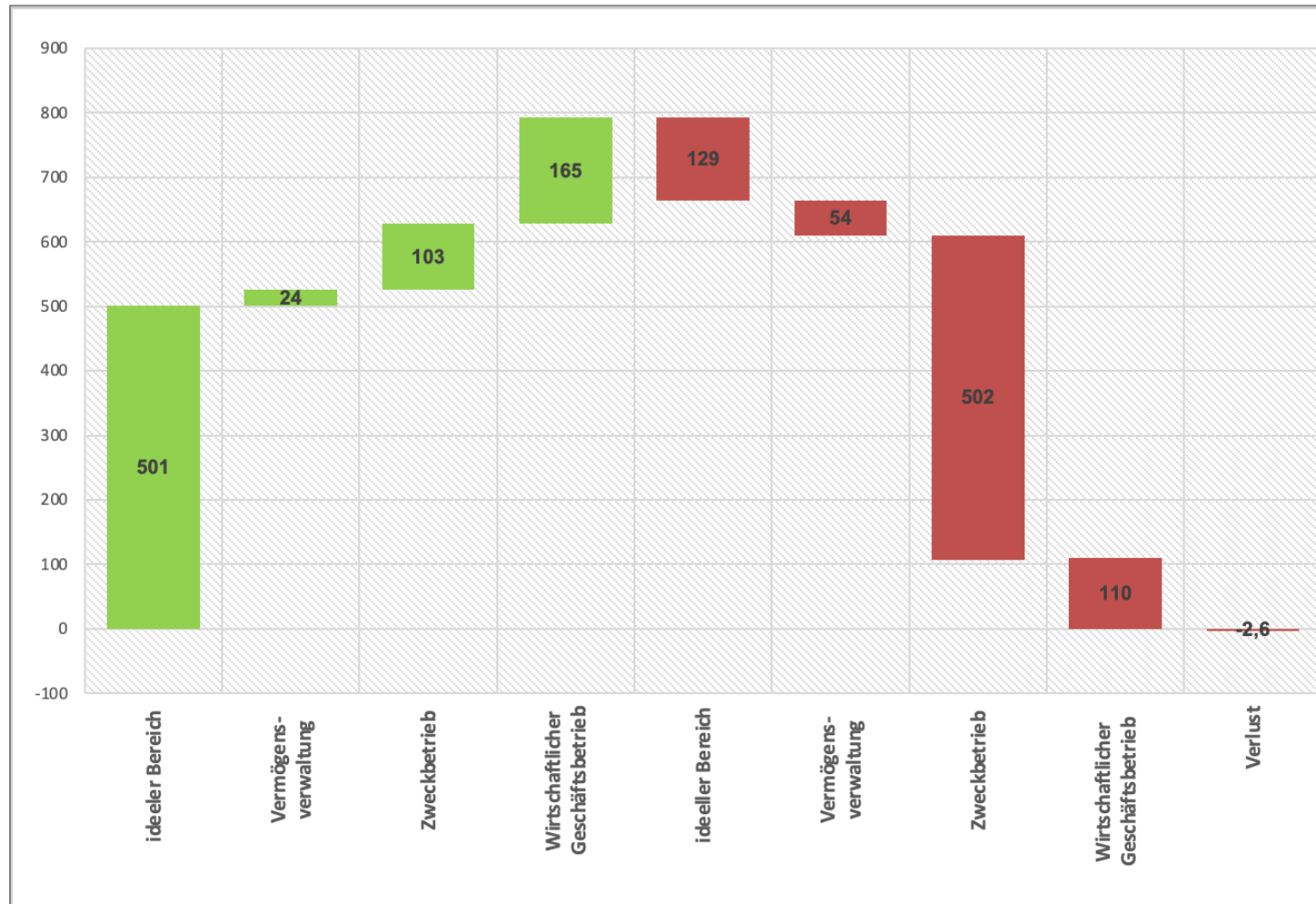

1. GESCHÄFTSBERICHT DES VORSTANDS



Bauprojekt „Tenni6“ – finale Kostenaufstellung

Nr.	Gegenstand	Plankosten			IST nach Rechnungen		
		Netto (€)	MwSt. (%)	Brutto (€)	Netto (€)	MwSt. (%)	Brutto (€)
1	Kunstrasenbelagsarbeiten inklusive Beregnung, Tragschicht-, Pflaster-, Erd- und Entwässerungsarbeiten	261.001,00		310.591,19	296.926,92		353.092,36
1.1	Baustelleneinrichtung	4.600,00	19%	5.474,00	4.600,00	19%	5.474,00
1.2	Stundenlohnarbeiten	15.215,00	19%	18.105,85	16.028,63	19%	19.074,06
1.3	Räum- und Sicherungsarbeiten	53.757,10	19%	63.970,95	47.732,52	19%	56.801,70
1.4	Entwässerungseinrichtungen	12.735,00	19%	15.154,65	12.677,50	19%	15.086,23
1.5	Beregnungseinrichtungen	33.431,00	19%	39.782,89	32.989,40	19%	39.257,39
1.6	Elektrische Versorgung und Beleuchtung	-	19%	-	-	19%	-
1.7	Straßen und Wege	4.053,00	19%	4.823,07	1.111,50	19%	1.322,69
1.8	Sportflächen	89.328,40	19%	106.300,80	72.122,00	19%	85.825,18
1.9	Vegetationsflächen	957,00	19%	1.138,83	2.065,50	19%	2.457,95
1.10	Einfriedung + Ballfangzäune	46.924,50	19%	55.840,16	60.400,00	19%	71.876,00
1.11	Regiearbeiten	-	19%	-	37.212,36	19%	44.282,71
1.12	Material				7.783,00	19%	9.261,77
1.13	Eigenleistung		0%	-	1.319,35	0%	1.319,35
1.14	Eigenmaterial		19%	-	885,16	19%	1.053,35
2	Ausstattungsgegenstände	22.350,00		26.596,50	5.831,00		6.938,89
2.1	Ausstattungsgegenstände	22.350,00	19%	26.596,50	5.831,00	19%	6.938,89
3	Baunebenkosten	-		-	125,00		125,00
3.1	amtlicher Lageplan		19%	-	125,00	0%	125,00
4	Bauvorbereitung	-		-	-		-
4.1			19%	-	-	19%	-
Gesamtkosten		283.351,00		337.187,69	302.882,92		360.156,25

1. GESCHÄFTSBERICHT DES VORSTANDS



Situation Zuschussanträge

	LHM	BLSV	Z-U-G
KuRa 2	eingegangen	159.600€	./.
Tennis 6	108.047€ (Z) 36.016€ (D)	50.000€	./.
Flutlicht OS	17.042€	11.350€	./.
Flutlicht US *)	14.567€	11.654€	10.926€

*) geschätzt, noch nicht eingereicht

380.000€

- Kontaktperson: Carmela Schneider
- abgeschlossen, Ausbezahlung des Zuschuss (376.941,31€) und Darlehen (376.941,31€) in 2024 erfolgt

BLSV

- Kontaktperson: Benedikt Wallner / Holger Langebröcker (089 – 15702 515)
- Bestätigung, dass alle Unterlagen eingereicht
- Auskunft Herr Langebröcker (e)

Tennis 6

LHM

- Kontaktperson: Sophia Bauer
- Verwendungsnachweis per DI
- Rückmeldung der LHM, alle U
- Finanzierungsplans aus dem
- Entscheidungsvorlage wird in
- Nachfrage 27.10.2025, Frau B
- Januar möglich gewesen. Jar
- dann Bescheid und Ausbezahl
- Nachfrage 20.01.2026, Frau B
- dreimonatige Vorlaufzeit gibt
- Vereine in derselben Situation
- Anruf Jürgen Sonneck (21.01.
- Stadtratsitzung vor dem 08.0
- Auszahlung

BLSV

- Kontaktperson: Bianca Beutel (089 – 15702 434)
- Kleinantrag gestellt (capped by 50.000€)
- Verwendungsnachweis per eMail eingereicht (09.08.2025), Empfangsbestätigung erhalten
- Art der Zusendung Sachbericht offen
- nachzureichende Unterlagen
 - Bestätigung nichtwirtschaftlicher, nicht umsatzsteuerbarer Bereich → eMail an Finanzamt am 11.08.2025
 - Keine Rückmeldung von poststelle-abteilung3@amuc.bayern.de
 - Weitergeleitet an koennerschaften.45@fa143.stv.bayern.de (23.08.)
 - Keine Rückmeldung, Isa um Unterstützung gebeten (31.08.)
 - Herr Pämmer (FA München), erreicht, Beantragung der Bestätigung nur schriftlich möglich, Antrag geschickt (17.09.2025)
 - Nachfrage am 14.10.2025, FA Antrag nicht erhalten, Antrag am 14.10.2025 erneut geschickt
 - Bestätigung am 28.10.2025 erhalten und am 29.10. an Fr. Beutel BLSV per eMail weitergeleitet
 - **Bewilligungsbescheid der LHM** nachreichen

Trainingsbeleuchtung Untersending (Umrüstung)

LHM

- Kontaktperson Tobias Mair (+49 152 57946793)
- Investitionsantrag gestellt
- Bestätigung kein vorzeitiger Maßnahmenbeginn notwendig (eMail vom xx.xx.2025) erhalten
- Nachfrage LHM 12.08.2025 → 30% Eigenbeteiligung zur Förderung notwendig → Anpassung Investitionsantrag notwendig - 5% weniger Zuschuss der LHM



Tennis

1. GESCHÄFTSBERICHT DES VORSTANDS



Neuorganisation der Tennisabteilung

Vorstand und Halle



Tino Klöpfer und Florian Krause

Sport und Turniere



Karsten Huth und Lina Wennemann

Jugend



Carl Pickerill

Events



Nathalie Rohr

Kommunikation



Annette Bachert

Technik



Carolin Minners

1. GESCHÄFTSBERICHT DES VORSTANDS



Jugendabteilung

Überblick

- Ca. 60 aktive Jugendspieler in den **Altersklassen U10 – U18**
- Breite Altersstruktur mit jährlich 10-12 Mannschaften
- Durch Erfolge der letzten Jahre zunehmende Wahrnehmung in Stadt und Umland
- Sogar vermehrte Wechselanfragen von Spielern aus anderen Vereinen, auch von etablierten Spielern

Sportliche Entwicklung

- **2 Aufstiegschancen** in der Wintersaison
- Eine Mannschaft mit Chance auf Südliga 1 (höchste Jugendliga, da keine Landes-, Bayern- oder Bundesligen im Jugendbereich)
- Unsere ambitionierteren Jugendspieler nehmen auch teilweise die Initiative, sich für **Turniere** außerhalb des normalen Spielbetriebs anzumelden. Eine sehr erfreuliche Entwicklung.

1. GESCHÄFTSBERICHT DES VORSTANDS



Jugendabteilung

Sommersaison

- Einige Jugend-Mannschaften spielen **so hochklassig wie seit Jahrzehnten** nicht mehr, bspw:
 - U18m: Südliga 3
 - U15w (1. Mannschaft): Südliga 1
 - U15m (1. Mannschaft): Südliga 3
 - U12 (1. Mannschaft): Südliga 2
 - U10 (1. Mannschaft): Südliga 1
- Aufstiegschancen für alle o.g. Teams außerhalb der Südliga 1

1. GESCHÄFTSBERICHT DES VORSTANDS



Jugendabteilung

Trainingsentwicklung

- Einführung eines **Konditionstrainings** für die Jugend
- Unterstützung durch **empfohlenen Konditionstrainer aus der Hockey-Abteilung**
- Sehr **gute Teilnahme** und positives Feedback
- Wöchentliche **Sonntags-Mannschaftstraining** sehr gut besucht.
- Es lief auch neben der Wintersaison eine **Vereinsmeisterschaft**, an der über 20 Jugendliche teilgenommen haben. Wird auch im Sommer nochmal aufgesetzt.

Entwicklung der Abteilung

- Jugendbereich wächst sportlich und strukturell
- **Zunehmende Attraktivität** für ambitionierte Nachwuchsspieler

Herausforderungen und Fokus → Jugendförderungskonzept

- **Sportliche Entwicklung** fortsetzen
 - **Balance** zwischen Leistungssport und Breitensport sichern
 - **Wachstum nachhaltig gestalten**
- Wir holen das Maximum aus unserem kleinen, aber ambitionierten Verein heraus

1. GESCHÄFTSBERICHT DES VORSTANDS



Mannschaftsspiele

Sommer 2025

14

Aktive-
Mannschaften

5 

Aufstiege

0 

Abstiege

- D40 & H30 I schon 2025 in höchster BTV-Liga Bayernliga
- D30 I & H40 I in Bayernliga aufgestiegen

Winter 2025/2026

- 14 Aktive-Mannschaften in Mehrzahl auf Landesebene
- vorr. 13 Klassenerhalte, 1 Abstieg



1. GESCHÄFTSBERICHT DES VORSTANDS



Turniere

4

LK-Tagesturniere

2

DTB-Turniere

DTB-Turniere im Seniorenbereich bringen bayernweite Reichweite, hohes spielerisches Niveau und SiegerInnen vom HCW!

Danke an unsere Sponsoren
terrena & myRacket.de!

terrena
Immobilienverwaltung



1. GESCHÄFTSBERICHT DES VORSTANDS



Ausblick 2026

14

Aktive-
Mannschaften

9

Mannschaften auf
Verbandsebene



- 2. Outdoor-DTB-Turnier Anfang August
- 2. Indoor-DTB-Turnier Anfang 2027

1. GESCHÄFTSBERICHT DES VORSTANDS



Events

Eröffnung der Tennisplätze – 08.04.2025



Vielen Dank Lars!

1. GESCHÄFTSBERICHT DES VORSTANDS



Events

Bisherige Events

- April 25 – Eröffnungsfeier der neuen Tennisplätze
- Ostern 25 – Trainingslager in Kroatien
- Juli 25 – Saisonabschlussfest
- September 25 – Finaltag Clubmeisterschaften
- Dezember 25 – Weihnachtsfeier
- Januar 26 – Winterparty im Substanz

Kommende Events

- Ostern 26 – Trainingslager am Gardasee
- 1. Mai 26 – One-Point Challenge
- Juni 26 – Clubmeisterschaften im Wochenend-Format
- Juli 26 – Saisonabschlussfeier
- tbd – Weihnachtsfeier
- tbd - Winterparty



Hockey

1. GESCHÄFTSBERICHT DES VORSTANDS



Ergebnisse 2025

Erwachsenenbereich

	Feld 2025/26 (Halbzeit)	Halle 2025/26
1. Da	Oberliga Platz 5	Oberliga Platz 5
2. Da	Verbandsliga Platz 3	Verbandsliga Platz 5
1.He	Regionalliga 2 Platz 6	Oberliga, Platz 5, Abstieg
2. He	Verbandsliga 1 Platz 3	Verbandsliga 1, Platz 5



Jugendbereich

	Feld 2025		Halle 2025/2026	
	weiblich	männlich	weiblich	männlich
U16	BayM, 3. Platz DM Vorrunde	BayM, 3. Platz DM Vorrunde	BayM, 4. Platz	BayM, 2. Platz Süddeutsche, 5. Pl
U14	BayM, 3. Platz DM Vorrunde	Bay. Pokalmeister	ER Südbayern	BayM, 4. Platz
U12	BayM, 2. Platz	BayM, 2. Platz	ER Südbayern	BayM, 3. Platz

1. GESCHÄFTSBERICHT DES VORSTANDS



1. GESCHÄFTSBERICHT DES VORSTANDS



Neuorganisation der Hockeyabteilung

Hockey-Vorstand Sarah Schuster				
<ul style="list-style-type: none"> - Gesamtverantwortung Hockey - Repräsentant der Abteilung - Kontakt zu den Verbänden - Wahrnehmung Sitzungen (m. Jugend-Erwachsenenwart) - Finanz- und Budgetplanung (Schnittstelle zu Finanzvorstand) - Budgetverwaltung / Kontrolle - Reisekosten: Planung, Abstimmung, Abwicklung - Schnittstelle Geschäftsstelle 				
Die operative Ebene und ihre Positionen wird durch die Abteilungsleitung definiert. Folgende Sparten unterstützen in enger Absprache mit dem Hockey-Vorstand:				
Sportliche Leitung & Entwicklung Tobias Schalkhauser (W) Florian Funk (M)	Spielbetrieb Carsten Skacel (E) Andi Funk (J)	Förderverein Herbert Schmidt Sponsoring Guy Grobe	Kommunikation Nina Döllein Turniere Dominique Färber	Beschaffungswesen
<ul style="list-style-type: none"> ▪ Gesamtverantwortung für die sportliche Entwicklung ▪ Betreuung der hauptamtlichen Trainer (Trainer- / Co-Trainereinteilung) ▪ Trainingskonzepte ▪ Platz- /Hallenzeiten ▪ Trainingsplan ▪ Trainingslager, Camps ▪ Traineraus- und -weiterbildung ▪ Tonwartraining ▪ Schiedsrichterausbildung und Lizenzen ▪ Athletik ▪ Aufbau und Pflege Netzwerk (Schule, Berufsausbildung, Jobeinstieg) ▪ Konzept Mannschaftsbetreuer 	<ul style="list-style-type: none"> ▪ Damen-/Herrenwart ▪ Jugendwart ▪ Ansprechpartner DHB ▪ Bayerischer Hockeyverband ▪ Süddeutscher Hockeyverband ▪ Mannschaftsmeldungen, Passwesen, Mitgliederabgleich ▪ Onboarding neuer Mitglieder ▪ Ansprechpartner Schnupperkinder ▪ Organisation Wettkampfwesen, Spielpläne ▪ Beschwerdemanagement ▪ Schiedsrichterwart 	<ul style="list-style-type: none"> ▪ Förderverein ▪ Fundraising ▪ Sponsoring ▪ Events 	<ul style="list-style-type: none"> ▪ Kommunikation ▪ Erscheinungsbild: Corporate Identity, Corporate Design ▪ Newsletter ▪ Marketing, Bekanntmachungen (Flyer etc.) ▪ Web-Management ▪ Bekanntmachung Abteilungsprogramm und Veranstaltungen ▪ HCW-Turniere ▪ Wacker Open 	<ul style="list-style-type: none"> ▪ Schienenwart (Jakob Scheidl) ▪ Trainings-Material (Markus Fehlheim) ▪ Garage-Organisation, Kontakt zu Platzwart, Sportanlage und Platzwart (Technik-Team / Paul Schmook) ▪ Club Linie (Dominique Färber) ▪ Trikots-Planung ▪ Merchandising
Die operative Ebene übernimmt die Vorbereitung und Umsetzung der anfallenden Aufgaben und der Beschlüsse des Hockey-Ausschusses.				

1. GESCHÄFTSBERICHT DES VORSTANDS



Sportliche Leitung

Unser Ziel:

Durch ein kompetentes, top **ausgebildetes und leidenschaftliches Trainerteam** sind wir dabei, Bedingungen zu schaffen, in dem die Leistungsteams um Münchner und überregionale Meisterschaften mitspielen können. Auch die nicht so ambitionierten Spieler und Spielerinnen können **mit Spaß Hockey in ihrem Team** erfolgreich spielen. Wir holen alle da ab, wo sie sich mit ihrer Motivation zum Hockey sehen. **Unser Ziel ist es, eigene Jugendliche für die Erwachsenen-Teams vorzubereiten.**



A-Trainer Markus Felheim (Herren)
B-Trainer Ferdinand Göttlinger (männliche Jugend)
A-Trainer Bastiaan Schuil (weibliche Jugend)
Sportliche Leitung Tobias Schalkhaußer

1. GESCHÄFTSBERICHT DES VORSTANDS



Neuaufstellung Verantwortungsbereiche der Trainer

Sportliche Leitung			
Florian Funk		Tobias Schalkhauser	
Markus Felheim	Erwachsene männlich 1. Herren Markus Felheim 2. Herren Andreas Kretzschmar U18 Markus Felheim	Sven Maier	Erwachsene weiblich 1. Damen & U18 Andreas Kretzschmar / Sven Maier 2. Damen Wolfgang Heß
	Jugend männlich Leistungssport U16 Markus Felheim / Ferdi Göttlinger U14 Stephan Köhler / Kathrin Köhler U12 Ferdi Göttlinger / Björn-Alexander Schmidt Jugend männlich Breitensport U10 Björn Huber / Katja Huber U08 Ferdi Göttlinger / Simon Blaschke Mini Philine Maier		Jugend weiblich Leistungssport U16 Christian Chamier / Bastiaan Schuil U14 Bastiaan Schuil / Valentin Hantuschke U12 Valentin Hantuschke / Sascha Funtan Jugend weiblich Breitensport U10 Amrei Zaha / Vincent Hantuschke U08 Bastiaan Schuil / Lara Riedl Mini Philine Maier
Ferdi Göttlinger		Bastiaan Schuil	



Infrastruktur

Öffentlichkeitsarbeit

**Gesellschaftliche
Aktivitäten**

Clubgaststätte



1. GESCHÄFTSBERICHT DES VORSTANDS



Ausblick



1. GESCHÄFTSBERICHT DES VORSTANDS



HEUSSEN

terrena
Immobilienverwaltung



MDG
Service & Vertriebs GmbH

TKSPORTS
ALL YOU NEED TO WIN



WE LOVE SMILES
Fachzahnarztpraxis für Kieferorthopädie

BearingPoint



Oberländer Apotheke
Made for Sendling

evia
Verkehrstechnik
Save the Traffic

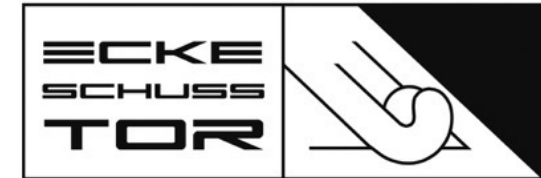

**Merx Pütz
Rechtsanwälte**

CNC
OUTLET
CENTER

m.m

**RONDELL
APOTHEKE**

T&M
Hausmeisterservice
+ Dienstleistungen
Tobias Bertels

Ingenieurbüro
BAUMANN

GUNDERMANN
GEBÄUDETECHNIK



DOLLINGER
TEICHBAU · BIPOOL · KOI

1. GESCHÄFTSBERICHT DES VORSTANDS



VIELEN DANK!



2. BERICHT DER KASSENPRÜFER

3. EHRUNGEN FÜR LANGJ. MITGLIEDSCHAFT



Für 25 Jahre ununterbrochene Mitgliedschaft

Beim HC Wacker München:

Aufstieg der 1. Damen in die 1. BL Halle

Aufstieg der Damen 30

Weibl. Jugend B und Mädchen A Bayerischer Meister

90 Jahr-Feier im Club mit den „Bavarian Dixielanders“

3. EHRUNGEN FÜR LANGJ. MITGLIEDSCHAFT



Für 40 Jahre ununterbrochene Mitgliedschaft

Beim HC Wacker München:

Stiftungsfest im Hilton Hotel

Tennis-Bezirksturnier / Schleifchenturnier



3. EHRUNGEN FÜR LANGJ. MITGLIEDSCHAFT

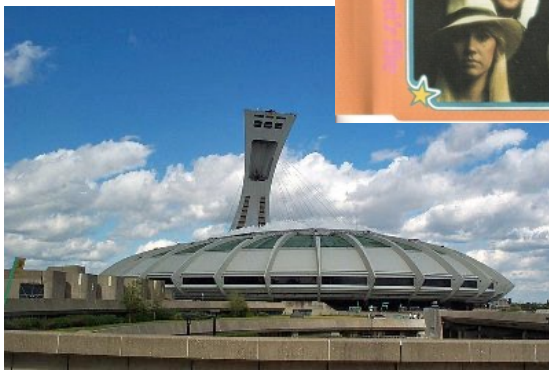

Für 50 Jahre ununterbrochene Mitgliedschaft

Beim HC Wacker München:

Gründungsmitglied von
1919 Wilhelm Ferstl gestorben

HCW Autorallye

Männl. Jugend A 3. Platz bei der
Deutschen Hallenhockey Meisterschaft

3. EHRUNGEN FÜR LANGJ. MITGLIEDSCHAFT



**Für 60 Jahre
ununterbrochene Mitgliedschaft**

Beim HC Wacker München:

Generalversammlung:
Gründung einer Tennis-Abteilung

Auf dem Wackerplatz: Bayern - Indien mit E. Ferstl

Pfingstturnier bei Dauerregen



4. ENTLASTUNGEN



1. Entlastung des Vorstands
2. Entlastung der Kassenprüfer

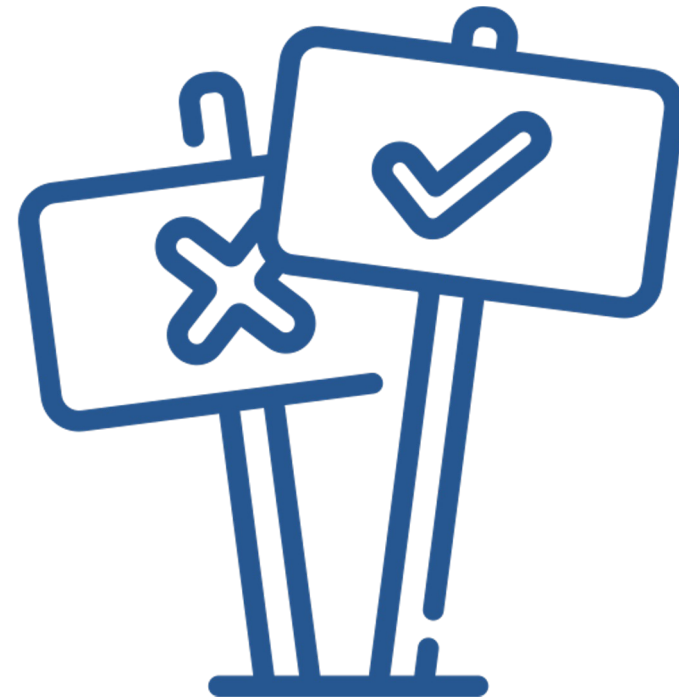



5. AUSLOSUNG VON DARLEHEN

Auslösung von 3 Darlehen zur Finanzierung des 2. Kunstrasens

6. ANTRÄGE



6.1 Antrag des Vorstands, Rainer Schöllkopf zum Ehrenmitglied zu ernennen und in den Ältestenrat zu berufen

Der Vorstand des HC Wacker München schlägt Rainer Schöllkopf für die Ernennung als Ehrenmitglied und Aufnahme in den Ältestenrat vor und bittet die Jahreshauptversammlung um die Zustimmung.

→ Diskussion

→ Lesung des Antrags und Abstimmung

6. ANTRÄGE



- 6.2 Antrag der Hockeyabteilung, die Hockey-Spartenbeiträge ab 01.01.2027 anzupassen

6. ANTRÄGE



Mitgliederwachstum

Jahr	Hockey-Mitglieder Gesamt
2018	497
2021	578
2026	648

Jahr	Kinder & Jugendliche (0-17 Jahre)
2018	316
2021	315
2026	374

Jahr	Anzahl Feld-Mannschaften
2020	20 Mannschaften
2026	37 Mannschaften

6. ANTRÄGE



Herausforderungen

- Mehr Mitglieder
- Mehr Mannschaften
- Weniger Ehrenamt durch „Eltern-Trainer“
- Volatile Trainersituation 2022 bis 2025
 - 1 bis 2,5 hauptamtlichen Trainer
 - Viele Wechsel der Trainer
 - Eine Vielzahl an Teilzeit- und Co-Trainern

Lösung

- Sportlich strategisches Konzept
- Klare Verantwortlichkeiten
- Einführung einer Sportlichen Leitung (ehrenamtlich)
- Starke hauptamtliche Trainer, die die Strategie für den Verein umsetzen
- Ausbildung von Nachwuchstrainern

6. ANTRÄGE



Warum eine Beitragserhöhung?

Die Rahmenbedingungen haben sich in den letzten Jahren deutlich verändert:

- Die Ansprüche von Kindern und Eltern sind gestiegen
- Die Kosten steigen kontinuierlich (Trainer, Betrieb, Organisation)

Wenn wir weiterhin sowohl **Leistungshockey** als auch **Breitensport** auf hohem Niveau anbieten und langfristig sportlich erfolgreich sein wollen, benötigt die Hockeyabteilung **mehr finanzielle Mittel**.

Neben der Beitragserhöhung haben wir weitere Initiativen gestartet, um zusätzliche Einnahmen in ausreichendem Maße zu generieren:

- Gründung eines Förderkreises
- Vorstellung von Sponsoring-Möglichkeiten bei Eltern

6. ANTRÄGE



Vergleich der Mitgliedsbeiträge – Jahresbeiträge 2025

Kategorie	HCW	TUS	ESV	ASV
Hockey Vollmitglied	585 €	630 €	744 €	670 €
Schüler/Azubi/Student	440 €	520 €	456 €	525 €
Jugend 12–18 Jahre	475 €	570 €	672 €	635 €
Jugend 7–11 Jahre	425 €	570 €	648 €	540 €
Jugend bis 6 Jahre	350 €	445 €	624 €	540 €
Freizeithockey	425 €	630 €	564 €	445 €
Familienbeitrag	1.300 €	1.280 €	1.464 €	1.550 €
Elternhockey	325 €	630 €	564 €	210 €

→ Wir sind aktuell mit unseren Beiträgen weit unter den Konkurrenten in München.

6. ANTRÄGE



Beitragskonzept - Grundlagen

- Auch nach der Erhöhung ab 1.1.2027 wollen wir - wenn möglich - immer noch günstiger oder auf Augenhöhe mit den anderen Münchner Hockey-Vereinen sein
- Vor allem im Jugendbereich wollen wir attraktiv bleiben

6. ANTRÄGE



Änderung des Spartenbeitrag Hockey

Sparte	Mitgliederstatus	Spartenbeitrag alt jährlich in €	Spartenbeitrag neu jährlich in €
Hockey	Vollmitglied	460 €	530 €
	Schüler/Azubi/Student ⁴	315 €	365 €
	Familienbeitrag ¹	1.175 €	1.355 €
	Jugend 12 - 18 Jahre	350 €	410 €
	Jugend 7 – 11 Jahre	300 €	350 €
	Jugend bis 6 Jahre	225 €	265 €
Hockey und Tennis	Vollmitglied	510 €	580 €
	Student/Azubi/Schüler ⁴	345 €	395 €
	Familienbeitrag ¹	1.175 €	1.355 €
	Jugend 12 - 18 Jahre	350 €	410 €
	Jugend 7 - 11 Jahre	300 €	350 €
	Jugend bis 6 Jahre	225 €	265 €
Sonderstatus Aktiv	Freizeithockey	300 €	330 €
	Elternhockey	200 €	220 €

* Erläuterungen

1 Familienbeitrag ist eine Option zu Einzelbeträgen: als Familie gilt: Erziehungsberechtigte und deren Kinder bis vollendetem 18. Lebensjahr, bzw. in Ausbildung bis zum vollendetem 25. Lebensjahr

~~**2 Geschwisterermäßigung Hockey:** 2. Kind 15%, ab 3. Kind beitragsfrei (als 1. Kind zählt: Jugend/Student/ Azubi/ Schüler bis vollendetem 21. Lebensjahr)~~

3 Beitrag Jugend: ausschlaggebend bei der Betrachtung ist nur der Jahrgang, nicht der Geburtstag

4 Der Beitrag: Schüler/Azubi/Student gilt ab 19 Jahre bis zum vollendetem 27. Lebensjahr

5 Der Arbeitsdienst jährlich 4 Stunden, gilt für alle Aktiven und ist Teil des Beitrages (erstmalig im Jahr des 19. Geburtstages, letztmalig im Jahr des 60. Geburtstages)

6 Bei Neu-bzw. Wiedereintritt erfolgt die Abrechnung quartalsweise

7 Bei Wiedereintritt wird keine erneute Aufnahmegebühr erhoben

8 Fördermitglied Eltern gilt pro Familie für einen Erziehungsberechtigten bis Jugend 18 Jahre

6. ANTRÄGE



Vergleich der Mitgliedsbeiträge – Jahresbeiträge neu

Kategorie	HCW	TUS	ESV	ASV
Hockey Vollmitglied	655 €	630 €	744 €	670 €
Schüler/Azubi/Student	490 €	520 €	456 €	525 €
Jugend 12–18 Jahre	535 €	570 €	672 €	635 €
Jugend 7–11 Jahre	475 €	570 €	648 €	540 €
Jugend bis 6 Jahre	390 €	445 €	624 €	540 €
Freizeithockey	455 €	630 €	564 €	445 €
Familienbeitrag	1.480 €	1.280 €	1.464 €	1.550 €
Elternhockey	345 €	630 €	564 €	210 €

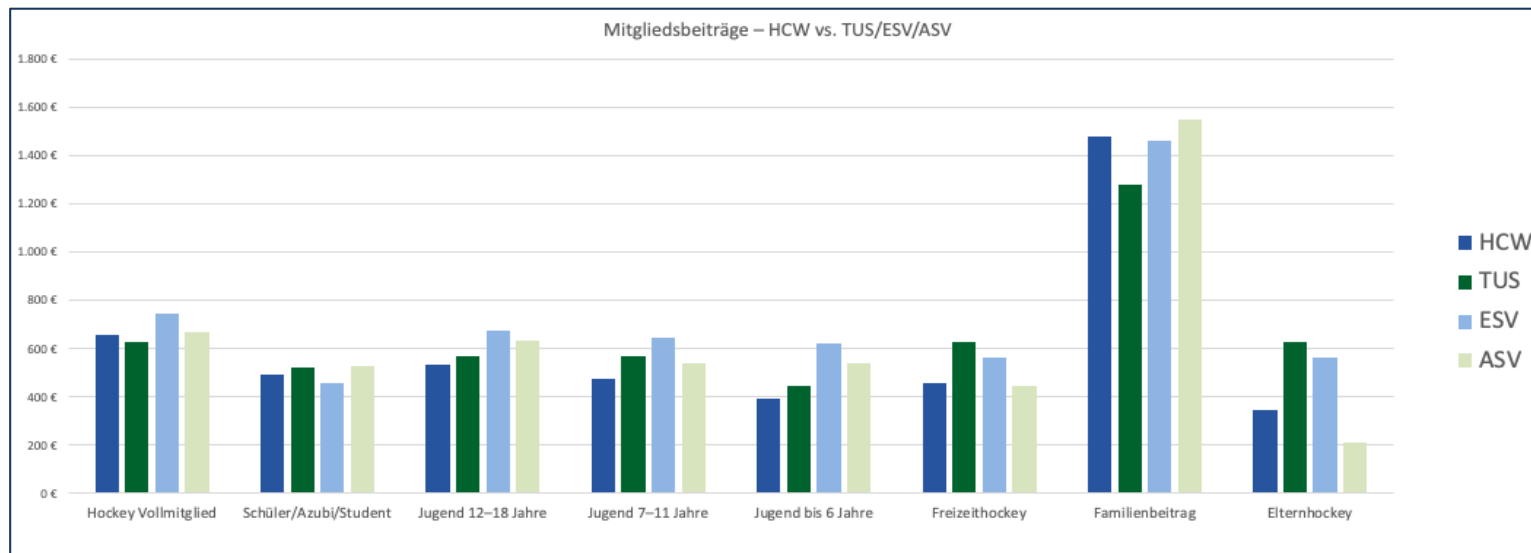

6. ANTRÄGE



Vergleich der Mitgliedsbeiträge – Jahresbeiträge neu

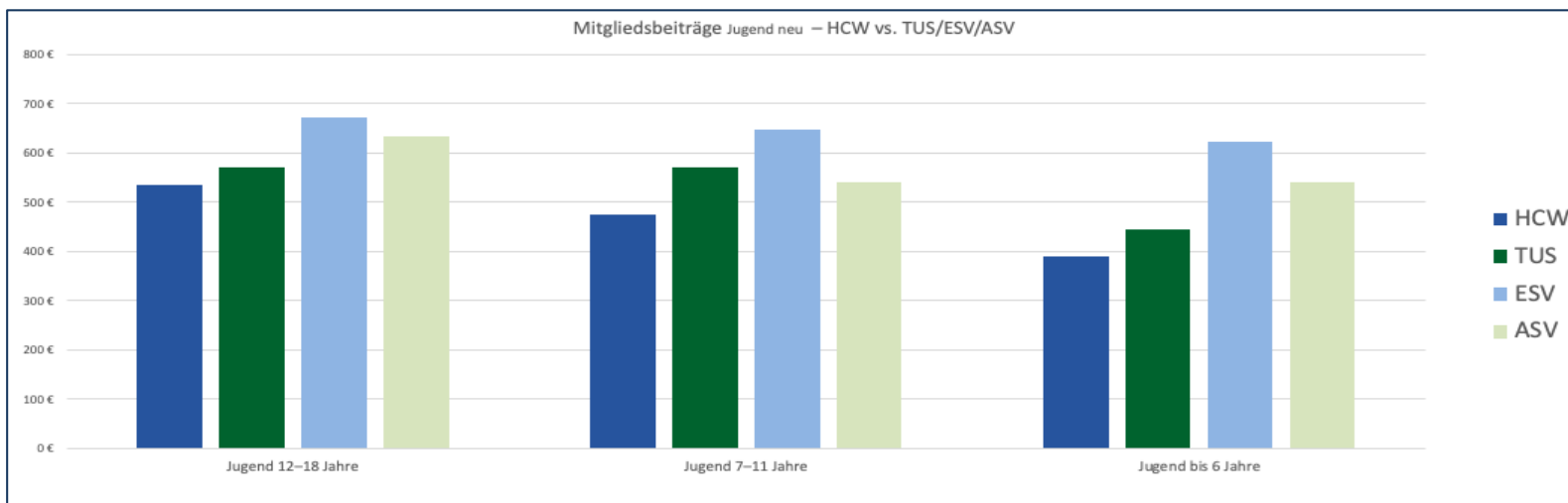
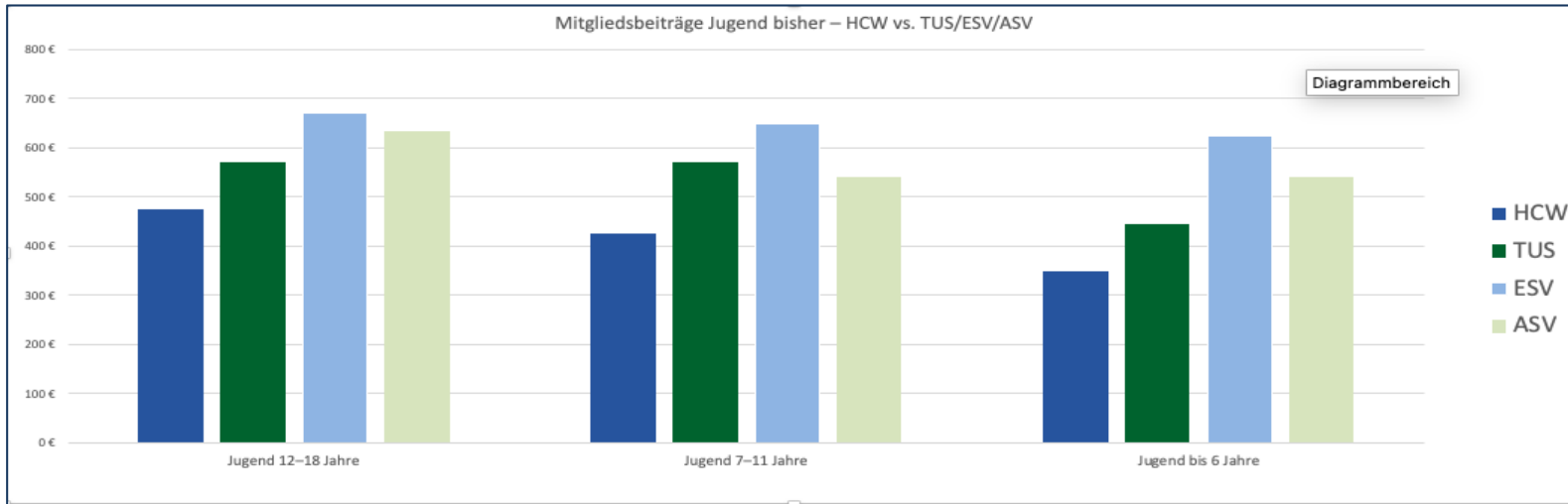

6. ANTRÄGE



Neue Beitragsstruktur

Sparte	Mitgliederstatus	Grundbeitrag jährlich in €	Spartenbeitrag jährlich in €	Gesamtbeitrag jährlich in €	Aufnahmegebühr ⁷ einmalig in €
Hockey	Vollmitglied	125,-	530,-	655,-	25,-
	Schüler/Azubi/Student ⁴	125,-	365,-	490,-	25,-
	Familienbeitrag ¹	125,-	1.355,-	1.480,-	25,-
	Jugend 12 - 18 Jahre	125,-	410,-	535,-	25,-
	Jugend 7 – 11 Jahre	125,-	350,-	475,-	25,-
	Jugend bis 6 Jahre	125,-	265,-	390,-	25,-
Tennis	Vollmitglied	125,-	265,-	390,-	25,-
	Schüler/Azubi/Student ⁴	125,-	125,-	259,-	25,-
	Jugend ab 12 - 18 Jahre	125,-	55,-	180,-	25,-
	Jugend bis 11 Jahre	125,-	25,-	150,-	25,-
Hockey und Tennis	Vollmitglied	125,-	580,-	705,-	25,-
	Student/Azubi/Schüler ⁴	125,-	395,-	520,-	25,-
	Familienbeitrag ¹	125,-	1.355,-	1.480,-	25,-
	Jugend 12 - 18 Jahre	125,-	410,-	535,-	25,-
	Jugend 7 - 11 Jahre	125,-	350,-	475,-	25,-
	Jugend bis 6 Jahre	125,-	265,-	390,-	25,-
Sonderstatus aktiv	Freizeithockey	125,-	330,-	455,-	25,-
	Elternhockey	125,-	220,-	345,-	25,-
Sonderstatus passiv	Fördermitglied	125,-	0,-	125,-	0,-
	Fördermitglied Eltern ⁸	30,-	0,-	30,-	0,-
	Auswärtige	50,-	0,-	50,-	0,-
Sonstiges	Ersatzzahlung Arbeitsdienst ⁵	50€ je Std.	-	bei 4 Std. 200,-	-

~~2-Geschwisterermäßigung Hockey: 2. Kind 15%, ab 3. Kind beitragsfrei (als 1. Kind zählt: Jugend/ Student/ Azubi/ Schüler bis vollendetem 21. Lebensjahr)~~

6. ANTRÄGE



Fazit

Die vorgeschlagene Beitragserhöhung wurde

- **gemeinsam erarbeitet**
- und vom **Vorstand geprüft** und **befürwortet**

→ Diskussion

→ Lesung des Antrags und Abstimmung

6. ANTRÄGE



6.3 Antrag der Hockeyabteilung für eine Sonderumlage 2026

6. ANTRÄGE



Warum eine Umlage für das Jahr 2026?

Begründung

- Da das neue Trainerkonzept bereits zur aktuellen Feldrunde umgesetzt wurde, die Beitragserhöhung jedoch erst ab 2027 greift, entsteht eine Finanzierungslücke
- Diese muss einmalig im Jahr 2026 durch eine Umlage überbrückt werden
- Wir benötigen bei steigenden Kosten eine frühzeitige Anpassung, um Handlungsspielraum und Planungssicherheit zu haben

→ Jedes Mitglied der Hockeyabteilung zahlt eine Sonderumlage in Höhe von 40 €

→ Die Umlage wird mit dem halbjährlichen Beitragseinzug im Juli 2026 eingezogen.

→ Diskussion

→ Lesung des Antrags und Abstimmung



7. VERSCHIEDENES, FRAGEN AN DEN VORSTAND UND DISKUSSION



VIELEN DANK!
